

**Guía Rápida
configuración mini
cámara oculta en
bolígrafo con grabación
Ref. 1130655 y 1130649**

1. TARJETA DE MEMORIA

Introduzca la tarjeta Micro SD en la ranura indicada y en la posición que se le indica en el propio bolígrafo:



2. INSTALACIÓN DEL SOFTWARE Y DRIVERS

Introduzca el cd que se acompaña con la cámara e instale el software que le aparece con el nombre "PC Camera Driver.exe".

Una vez finalizada la instalación de este software podrá conectar la cámara para ver, guardar y borrar los archivos que se encuentran en la tarjeta micro cd anteriormente introducida en el punto 1.

3. CARGA DE LA CÁMARA

Conecte la cámara al pc a través del cable USB que se le ha suministrado junto con la cámara, observará que se enciende el led rojo que se encuentra debajo del botón REC/STOP, esto le indicará que la batería está cargando.

4. ENCENDIDO DE LA CÁMARA

Cambie el botón de POWER a la posición ON y presiona el botón REC/STOP durante 3 segundos, observará que el led rojo que se encuentra debajo se enciende.



5. CONFIGURACIÓN FORMATO DE VIDEO

Pulse brevemente el botón MODE y observará que el led que se encuentra debajo de este botón se ilumina en color amarillo. Esto nos informa de que se encuentra en formato VGA (640x480).

Si volvemos a pulsar el botón MODE se apagará el led amarillo indicándonos que se encuentra en formato QVGA (320x240).

6. GRABACIÓN DE AUDIO/VIDEO

Para comenzar a grabar audio/video pulsaremos el botón REC/STOP y el led que se encuentra justo debajo de este botón cambiará de rojo a azul intermitente, indicándonos que ha comenzado a grabar en el formato que hayamos seleccionado en el paso 5.

Esta grabación continuará hasta que volvamos a pulsar el botón de REC/STOP o la tarjeta de memoria se encuentre llena, en este caso el led azul dejará de parpadear y se quedará fijo.

7. VISUALIZACION Y ALMACENAMIENTO DE GRABACIONES

Conecte la cámara al PC a través del cable USB suministrado con la cámara y se le abrirá automáticamente el software previamente instalado en el paso 2.

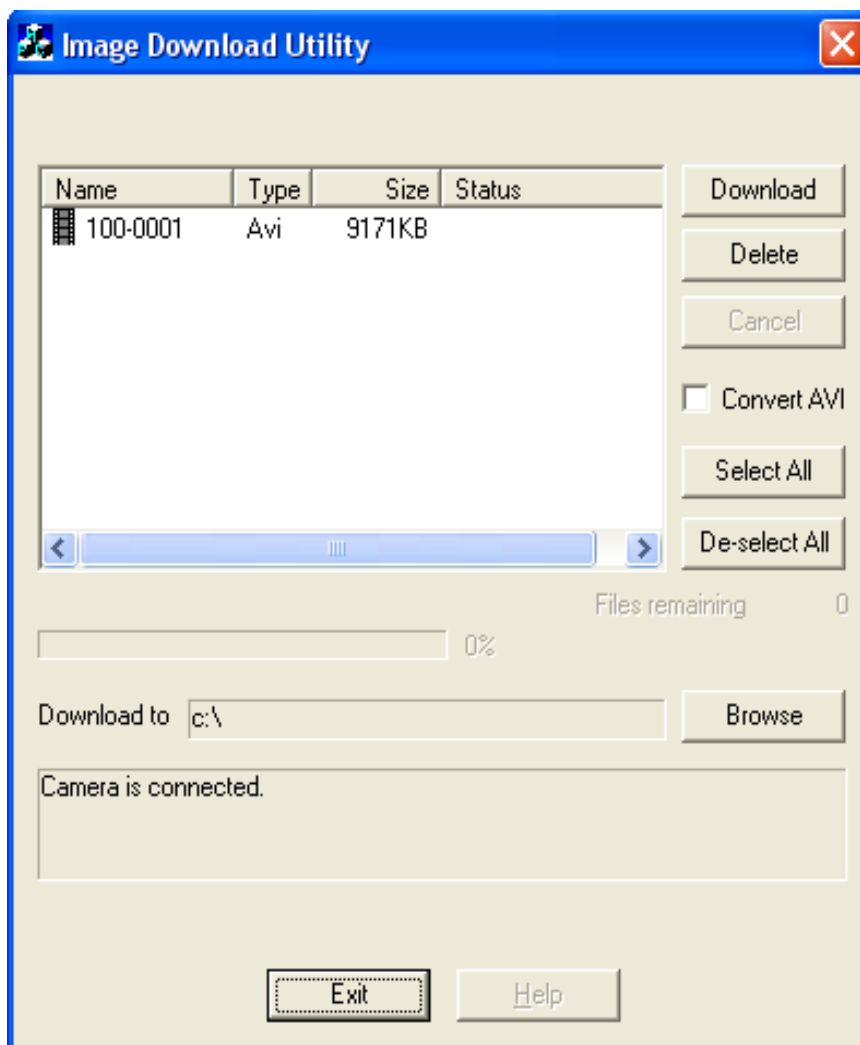

En esta ventana podremos elegir la descarga (botón download) o borrado (botón delete) de las grabaciones almacenadas en la tarjeta así cómo la ubicación donde realizaremos dichas descargas (botón browse).

Estas grabaciones se guardan en nuestro PC en formato AVI por lo que se podrá visualizar en la mayoría de los reproductores que se encuentran en un PC (Windows Media Player, Real Player, DivX player, etc.).

Una vez hayamos terminado de trabajar con las grabaciones que se encuentran en la cámara saldremos del programa usando el botón Exit.

8. APAGADO DE LA CÁMARA

Para apagar la cámara sólo será necesario cambiar el botón de POWER a la posición OFF.

9. NOTAS DE SEGURIDAD

- La tarjeta de memoria se puede dañar de forma irreversible si se introduce de forma incorrecta en la ranura de la cámara (observe imagen punto 1).
- Se han observado casos de incompatibilidad con algunas tarjetas de memoria del mercado, no obstante están comprobadas las marcas TRANSCEND y KINGSTON.

- No apague la cámara mientras está realizando una grabación ya que podría perder todos los datos almacenados en la tarjeta.
- El led rojo parpadeará cuando la batería se encuentre en estado crítico, conéctela al PC para su carga lo antes posible.
- Esta cámara está pensada para grabar con luz diurna, en caso de grabar en condiciones de baja iluminación la calidad de la imagen se vería afectada.